

Manual de Usuario

Documento de Instrucción

1. Inicie la transacción utilizando la ruta del menú o el código de transacción en el módulo de FI.

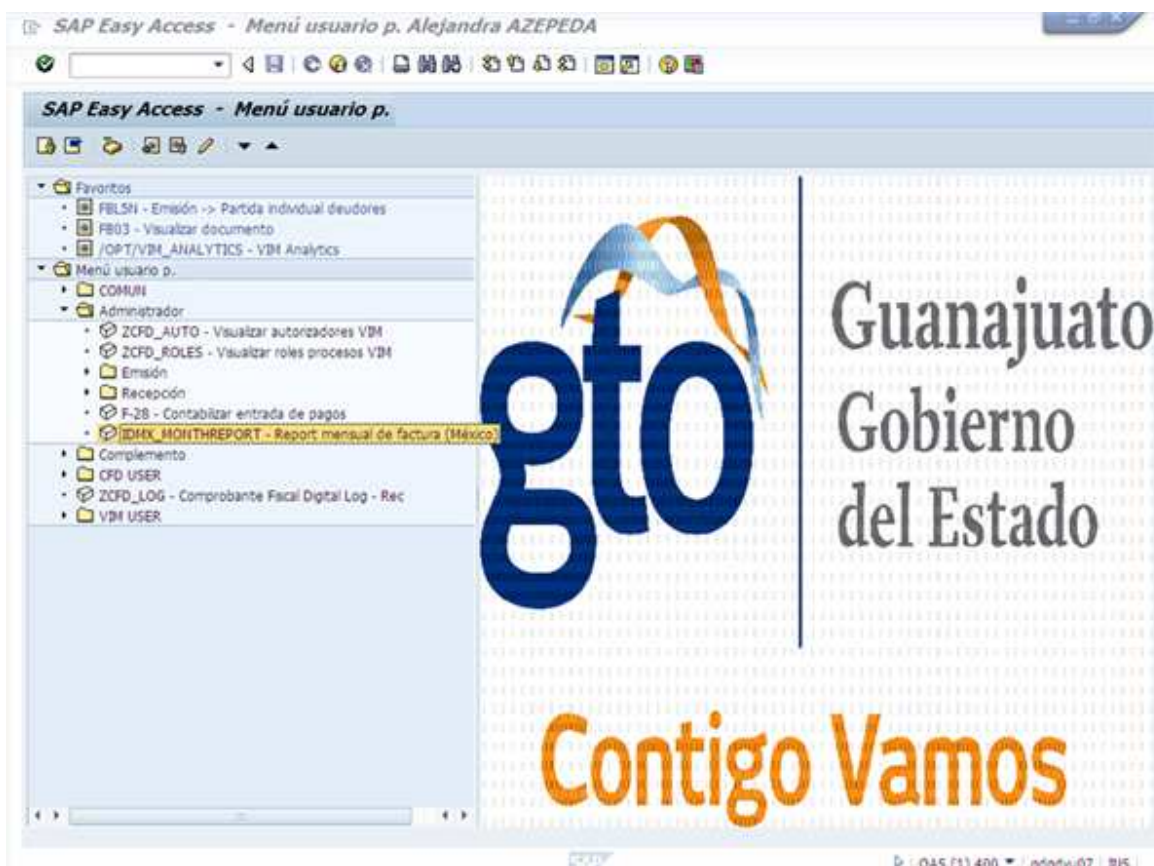

2. Haga **doble clic** en **botón**

IDMX_MONTHREPORT - Report mensual de factura (México)

Manual de Usuario

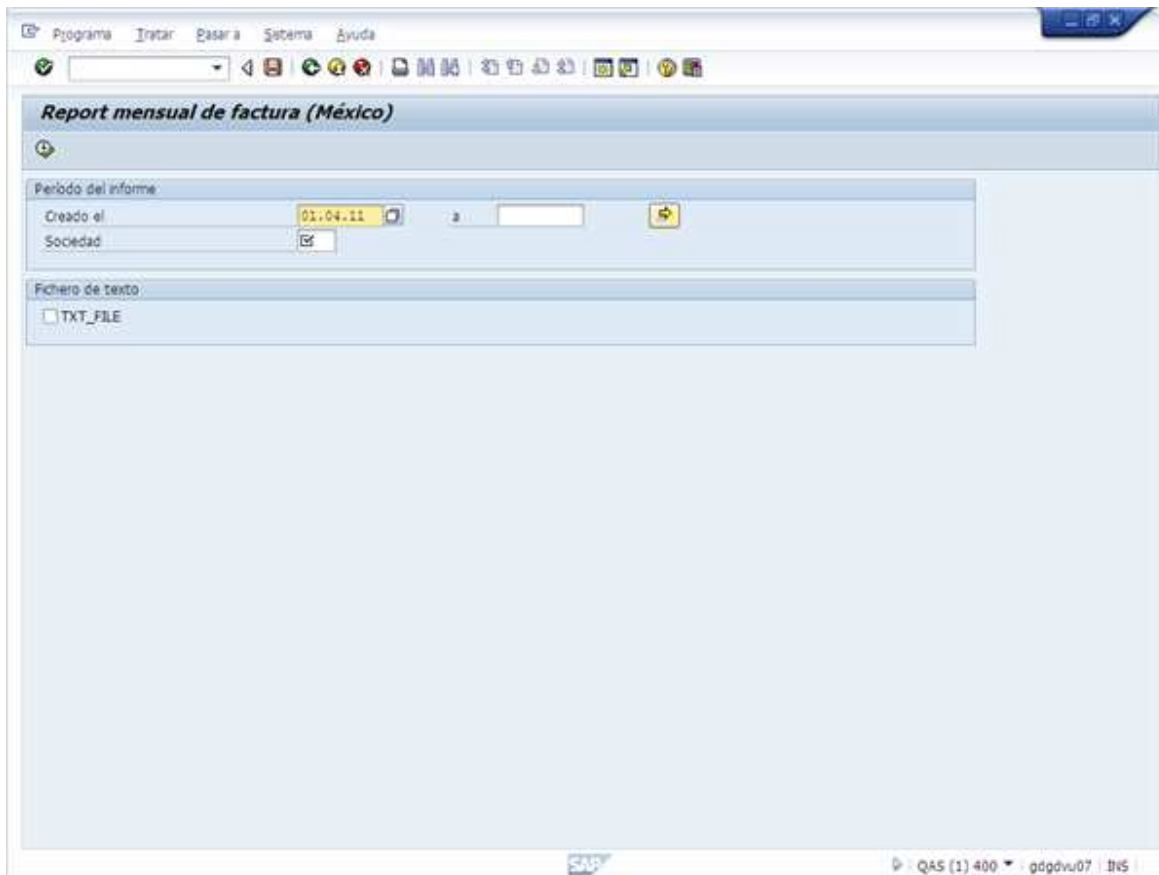

3. Escriba el intervalo de tiempo en el cual se requiera el reporte:

Período del informe			
Creado el	01.04.2011	a	30.04.2011

4. **Escriba** la sociedad en el campo “GEG”. **Lo anterior deberá ser en Mayúsculas.**

Sociedad	GEG
----------	-----

5. Haga **click** en el botón 

Manual de Usuario

Report mensual de factura (México)

DIGITAL INVOICE:

Det.factura

So...	IP docum...	Eje...	Cl.	Pref.	Document...	Ref. Fe.contab.	H.contabl.	ImporteFactura	ImpteImpto f	
GEG	1500000000	2011	DF	GEGA	2	GEGA-00000002	12.04.2011	12:31:07	3.000,00	0,00
GEG	1500000001	2011	DF	GEGA	3	GEGA-00000003	12.04.2011	12:42:10	1.000,00	0,00
GEG	1500000002	2011	DF	GEGA	4	GEGA-00000004	12.04.2011	13:03:58	1.500,00	0,00
GEG	1500000003	2011	DF	GEGA	5	GEGA-00000005	12.04.2011	13:15:25	30.000,00	0,00
GEG	1500000004	2011	DF	GEGA	6	GEGA-00000006	12.04.2011	13:21:22	1.200,00	0,00
GEG	1500000005	2011	DF	GEGA	7	GEGA-00000007	12.04.2011	13:24:27	30.000,00	0,00
GEG	1500000006	2011	DF	GEGA	8	GEGA-00000008	12.04.2011	13:32:52	4.500,00	0,00
GEG	1500000007	2011	DF	GEGA	9	GEGA-00000009	12.04.2011	14:25:13	600,00	82,76
GEG	1500000008	2011	DF	GEGA	10	GEGA-00000010	12.04.2011	17:25:19	30.000,00	4.137,93
GEG	1500000009	2011	DF	GEGA	11	GEGA-00000011	12.04.2011	17:27:25	30.000,00	4.137,93
GEG	1500000010	2011	DF	GEGA	12	GEGA-00000012	12.04.2011	18:08:08	11.600,00	1.600,00
GEG	1500000011	2011	DF	GEGA	13	GEGA-00000013	13.04.2011	09:54:03	100,00	13,79
GEG	1500000012	2011	DF	GEGA	14	GEGA-00000014	13.04.2011	10:01:32	100,00	13,79
GEG	1500000013	2011	DF	GEGA	15	GEGA-00000015	13.04.2011	10:47:35	100,00	0,00
GEG	1500000017	2011	DF	GEGA	16	GEGA-00000016	13.04.2011	18:48:02	500,00	68,96
GEG	1500000018	2011	DF	GEGA	17	GEGA-00000017	13.04.2011	19:08:11	11.600,00	1.600,00
GEG	1500000019	2011	DF	GEGA	18	GEGA-00000018	13.04.2011	20:02:22	11.600,00	1.600,00
GEG	1500000023	2011	DI	GEGA	19	GEGA-00000019	14.04.2011	13:19:51	1.160,00	160,00
GEG	1500000024	2011	DI	GEGA	20	GEGA-00000020	14.04.2011	13:26:54	1.000,00	137,93
GEG	1500000025	2011	DI	GEGA	21	GEGA-00000021	14.04.2011	13:30:17	1.160,00	160,00
GEG	1500000026	2011	DI	GEGA	22	GEGA-00000022	14.04.2011	13:33:21	1.160,00	160,00
GEG	1500000027	2011	DI	GEGA	23	GEGA-00000023	14.04.2011	13:34:18	1.160,00	160,00
GEG	1500000028	2011	DI	GEGA	24	GEGA-00000024	14.04.2011	13:43:34	116,00	16,00

- Haga clic en el botón FICHERO .TXT

Manual de Usuario

Visualizar logs

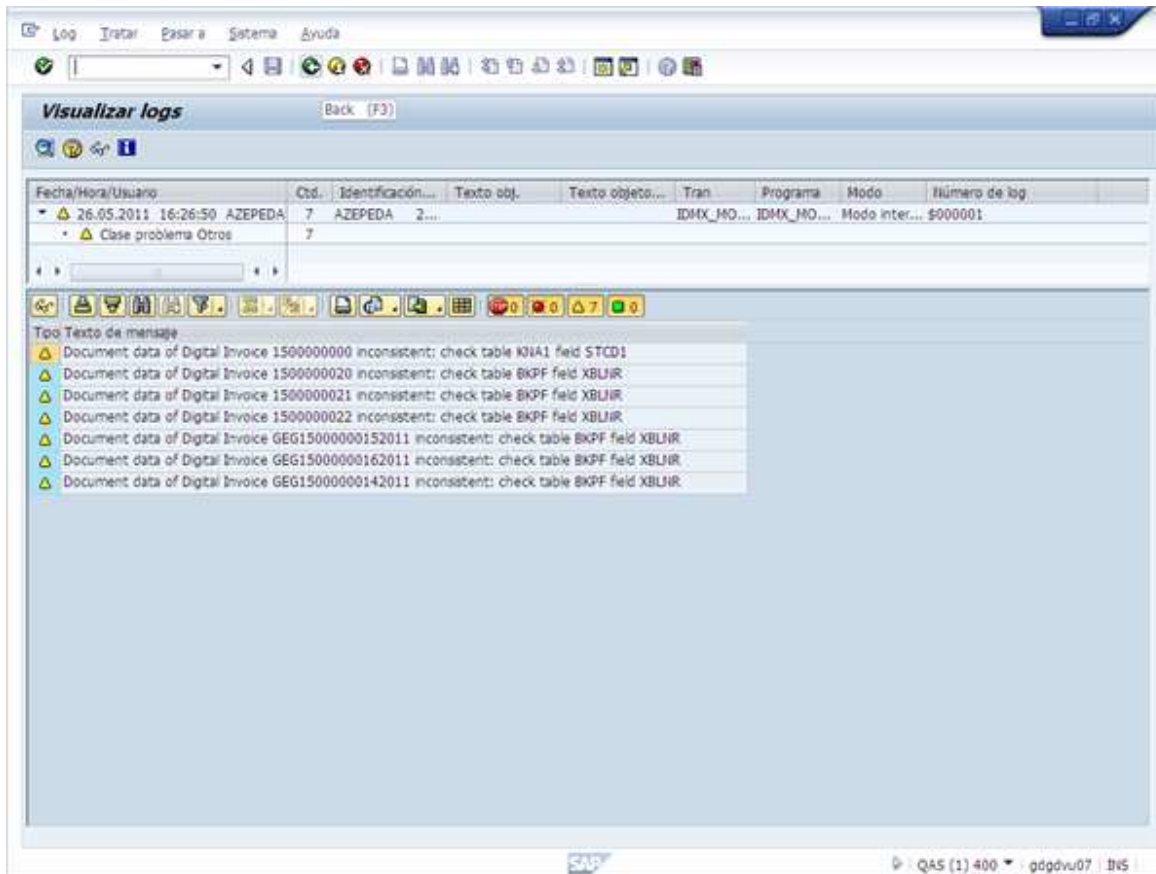

7. Haga clic en control. 

Manual de Usuario

Fichero de texto con detalles de factura

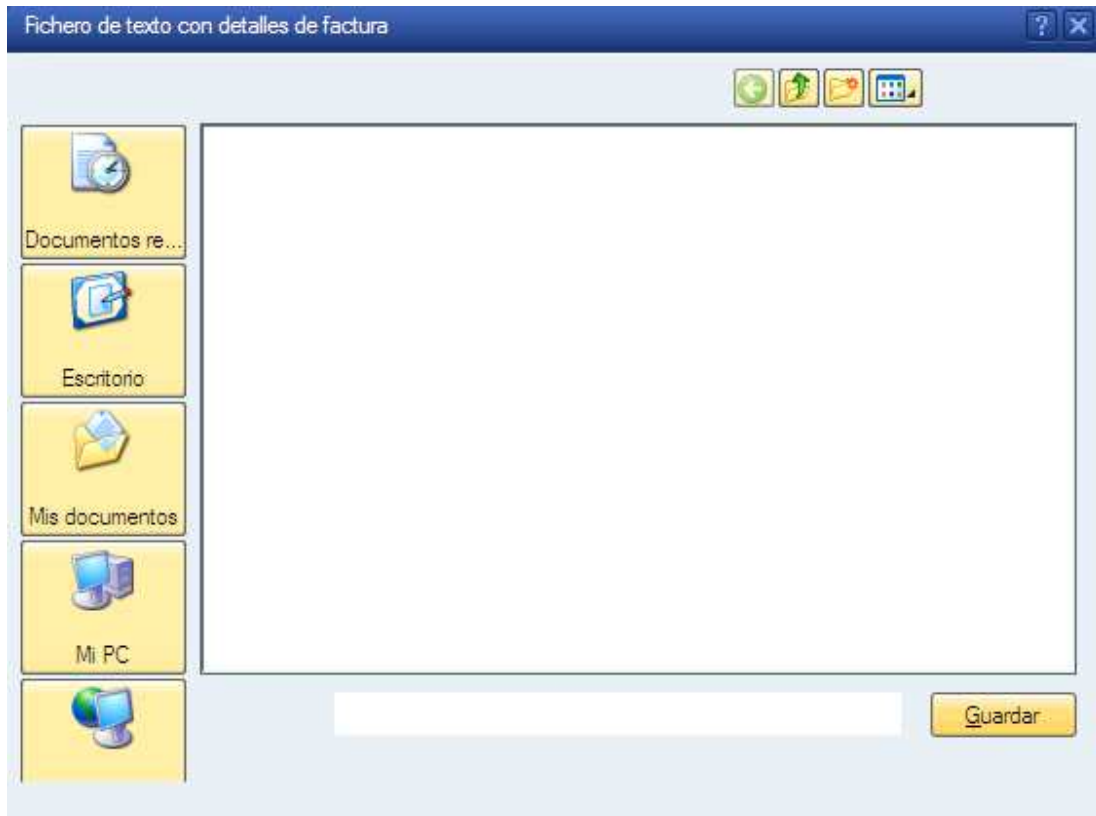

8. Haga **click** en el botón. 

Manual de Usuario

Report mensual de factura (México)

DIGITAL INVOICE:

Fe.contab.	H.contabil.	ImporteFactura	ImppteImpo	Franquicia tributari	Anulación	NIF cliente	Nº autorizaci
26.04.2011	13:19:13	4,00	0,55		1	I	GAGA901209
27.04.2011	10:25:27	3,00	0,41		1	I	GAGA901209
27.04.2011	10:36:28	100,00	13,79		0	I	FIPM900503OEA
27.04.2011	12:00:51	31,00	4,28		0	I	GAGA901209
27.04.2011	12:03:54	90,00	12,41		1	I	GAGA901209
27.04.2011	12:04:36	100,00	13,79		1	I	FIPM900503OEA
27.04.2011	12:18:03	100,00	13,79		1	I	FIPM900503OEA
27.04.2011	12:33:38	25.000,00	3.448,28		1	I	ZERC840325JH2
27.04.2011	13:46:28	55,00	7,59		0	I	GAGA901209
27.04.2011	16:10:05	33,00	4,55		1	I	GAGA901209
27.04.2011	19:55:01	30.000,00	4.137,93		1	I	GOPG800505XSA
27.04.2011	19:59:46	30.000,00	4.137,93		1	I	GOPG800505XSA
28.04.2011	09:30:10	1.160,00	160,00		1	I	RAPJ990404DA
28.04.2011	09:31:05	1.160,00	160,00		1	I	RAPJ990404DA
28.04.2011	10:00:31	2,00	0,28		1	I	GAGA901209
28.04.2011	10:03:59	22,00	3,04		1	I	GAGA901209
28.04.2011	10:10:00	44,00	6,07		1	I	POIU900908
28.04.2011	10:31:08	11,00	1,52		1	I	POIU900908
28.04.2011	10:50:07	100,00	13,79		1	I	FIPM900503OEA
28.04.2011	11:43:47	5.000,00	689,65		1	I	ASDS950203
28.04.2011	12:08:08	777,00	107,17		1	I	FIPM900503OEA
28.04.2011	12:14:51	5.000,00	689,65		1	I	ASDS950203
28.04.2011	12:17:42	888,00	122,48		1	I	FIPM900503OEA

NOTA: Dentro del Reporte la columna tiene como título “Anulación”, deberá describir que dicha columna muestra los Comprobantes Fiscales Digitales (XML y PDF) con estatus 0 ó 1; en donde 0 = Anulado y 1= No Anulado.

9. Haga **click** en control 

Manual de Usuario

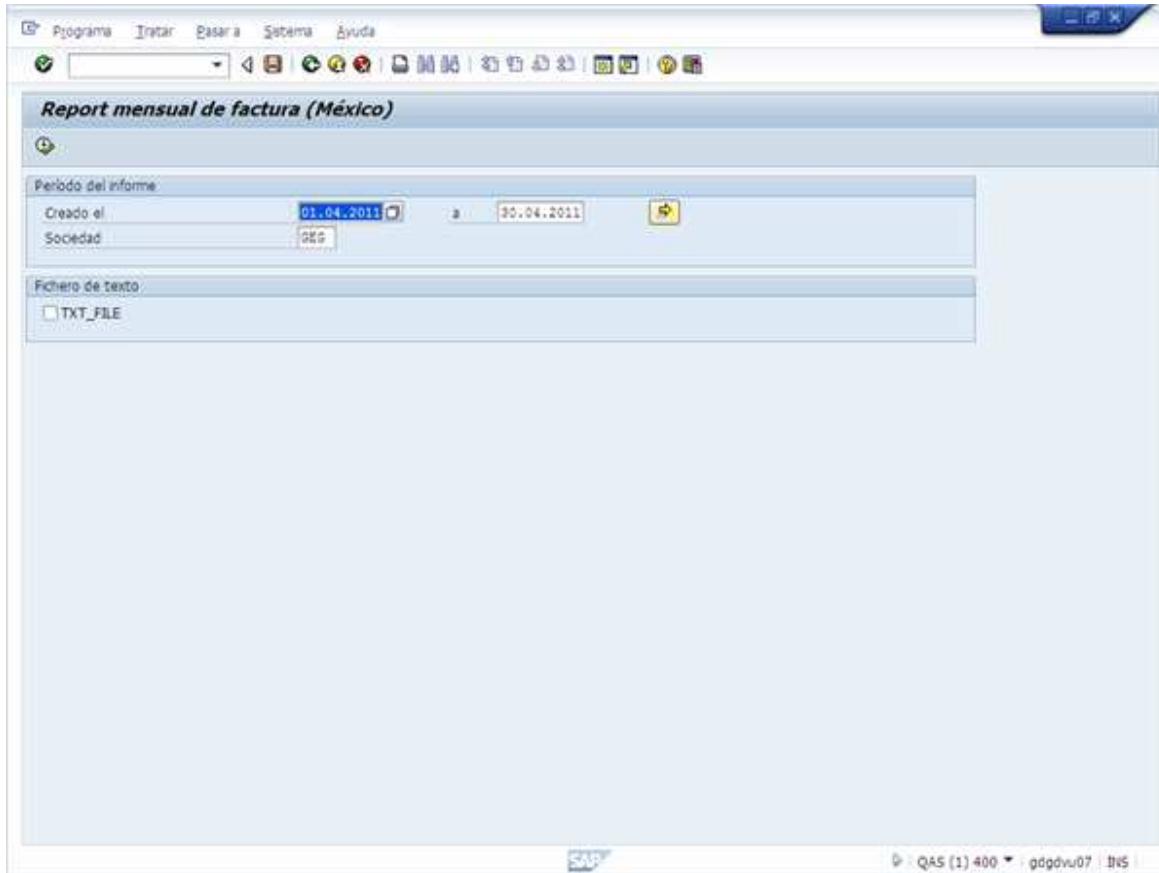

10. Haga clic en el botón 

 **NOTA:** NO DEBERA MODIFICAR NINGUNA INFORMACIÓN del archivo generado ni tampoco el formato del mismo. Tal cual se genera debe ser enviado al SAT.