

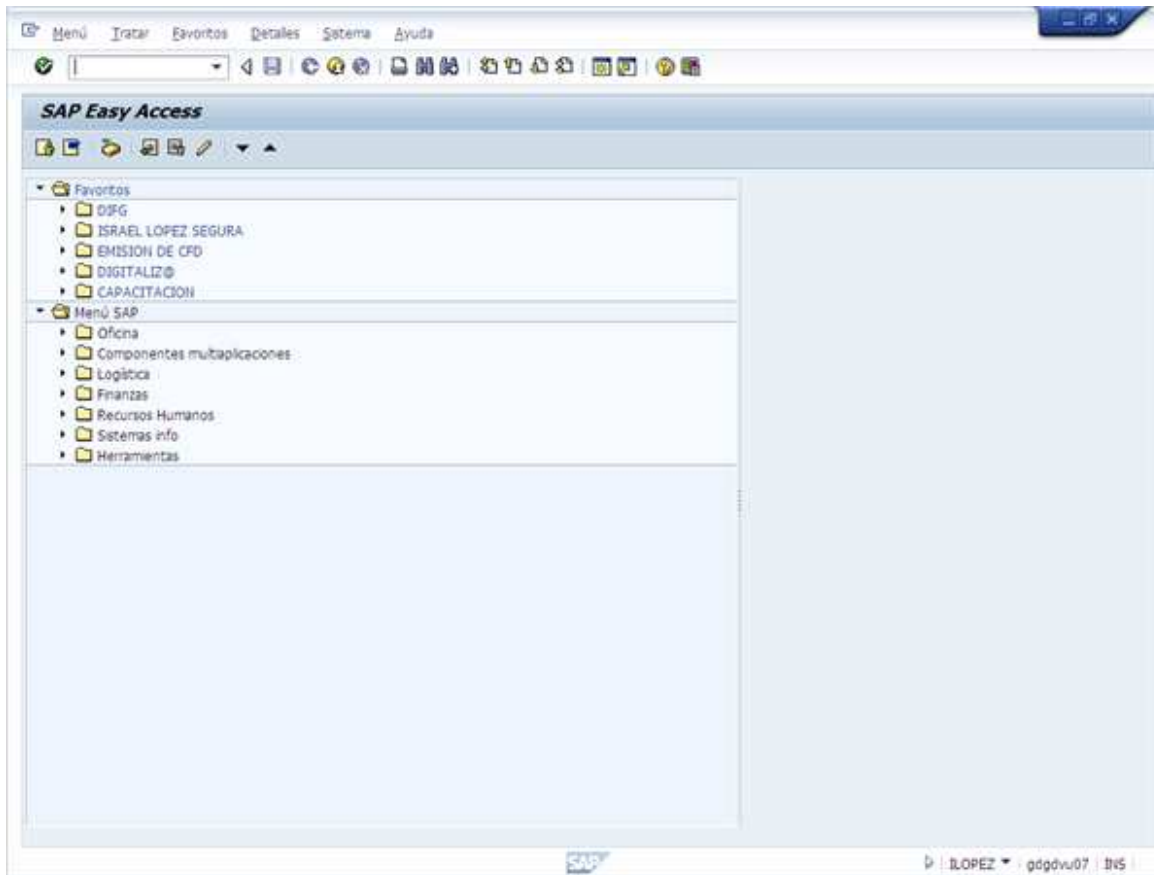

Manual de Usuario

Documento de Instrucción

1. Inicie la transacción utilizando la ruta del menú o el código de transacción “FB70”.



2. Haga **clic** en el botón  (o presione la tecla Enter). El sistema le mostrará la pantalla de Registrar factura de deudor.

Manual de Usuario

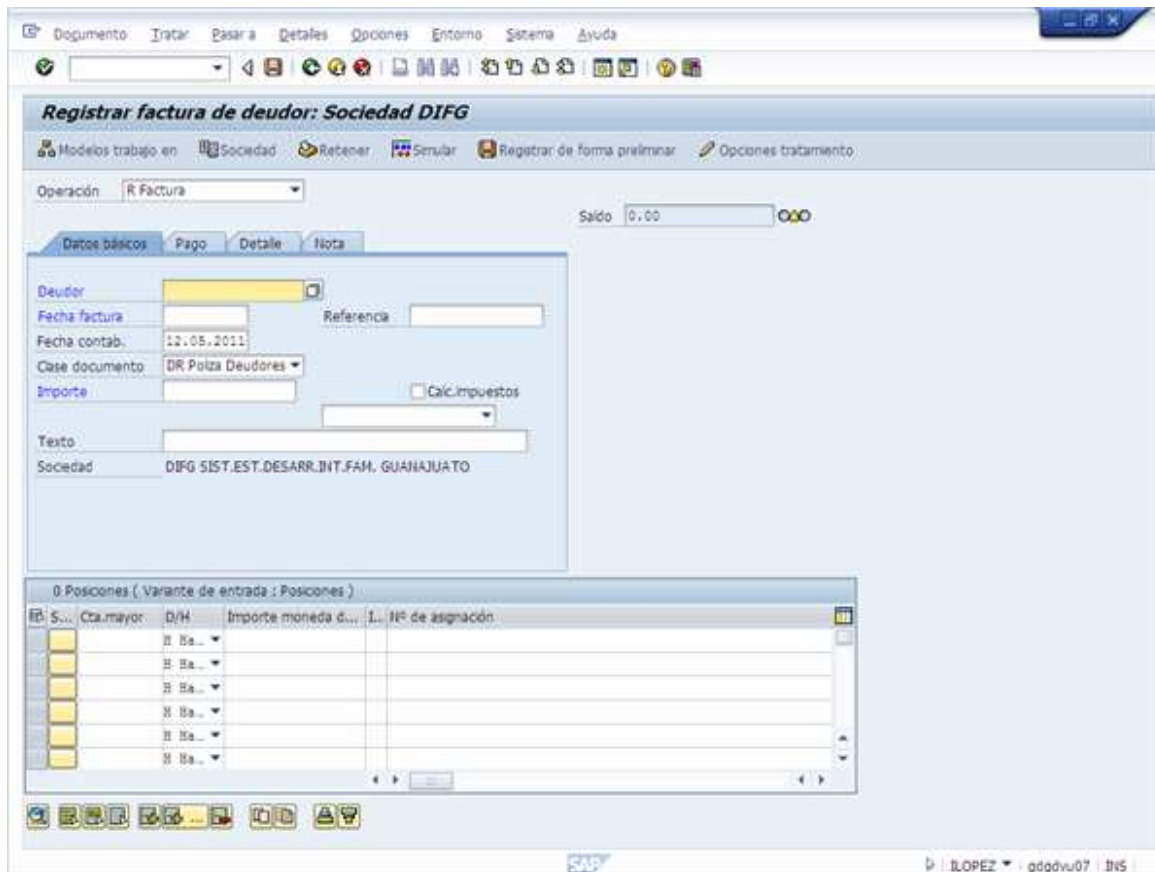

3. En la pantalla de registrar factura de deudor. **Escriba el número de deudor.**

Deudor

Escriba la fecha de la factura.

4. Fecha factura
Fecha contab. 12.05.2011



NOTA: Deberá ser la misma fecha de facturación que la contable.

5. **Selección de la lista Clase de documento** correspondiente.

Clase documento DR Poliza Deudores

Manual de Usuario

6. Una vez colocado el deudor, el sistema le mostrará la información de Deudor o cliente.

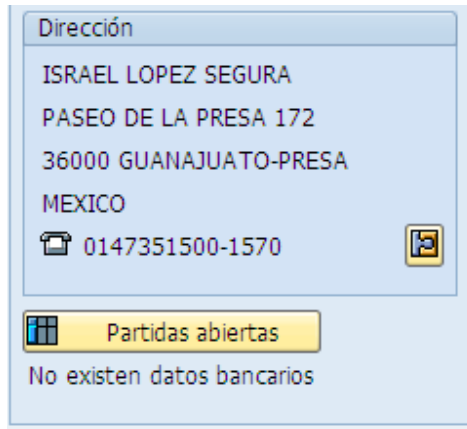

Dirección

ISRAEL LOPEZ SEGURA
PASEO DE LA PRESA 172
36000 GUANAJUATO-PRESA
MEXICO
☎ 0147351500-1570

Partidas abiertas

No existen datos bancarios

7. **Escriba el texto correspondiente** a la póliza.



Texto

8. **Marque la opción. Calc Impuestos**, el cual le permitirá calcular la tasa del IVA correspondiente. Calc. impuestos

9. **Seleccione el indicador** correcto.

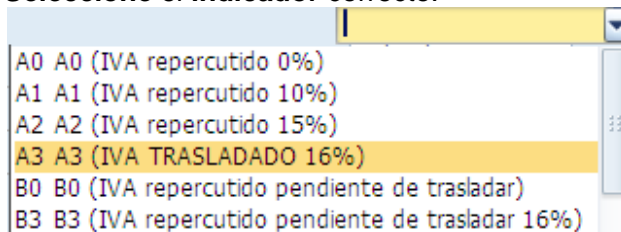

A0 A0 (IVA repercutido 0%)
A1 A1 (IVA repercutido 10%)
A2 A2 (IVA repercutido 15%)
A3 A3 (IVA TRASLADADO 16%)
B0 B0 (IVA repercutido pendiente de trasladar)
B3 B3 (IVA repercutido pendiente de trasladar 16%)

10. **Escriba la cuenta mayor.** (cuenta de Ingreso)

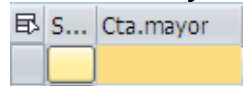

S... Cta. mayor

11. Haga **click** en el campo **Importe Moneda doc** y, escriba el mismo importe.

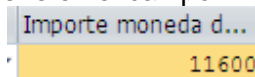

Importe moneda d...
11600

Haga **doble clic** en la fila de la cuenta de ingreso.

Manual de Usuario

12. Escriba el **Centro de Coste** de ingresos.

Centro de coste

13. Escriba el **Área Funcional** o proyecto

Área funcional

14. Escriba el **fondo**. (o fuente de financiamiento).

Fondo

15. Escriba la **División**.

División

16. Escriba la **asignación**. (Este campo es numérico, generalmente lleva el número 1, que es la unidad de cobro)

Asignación

Manual de Usuario

17. Escriba la **Descripción** que aparecerá en la Comprobante Fiscal Digital (CFD).

Texto **PAGO DE RENTA DEL JARDIN DE LA REINA E 12/05/2011** Txt.expl.

18. Haga **click** en botón (o presione F3), para regresar a la pantalla inicial.

19. Haga **click** botón (o presione F9).

Manual de Usuario

El sistema le mostrará el Resumen de documentos.

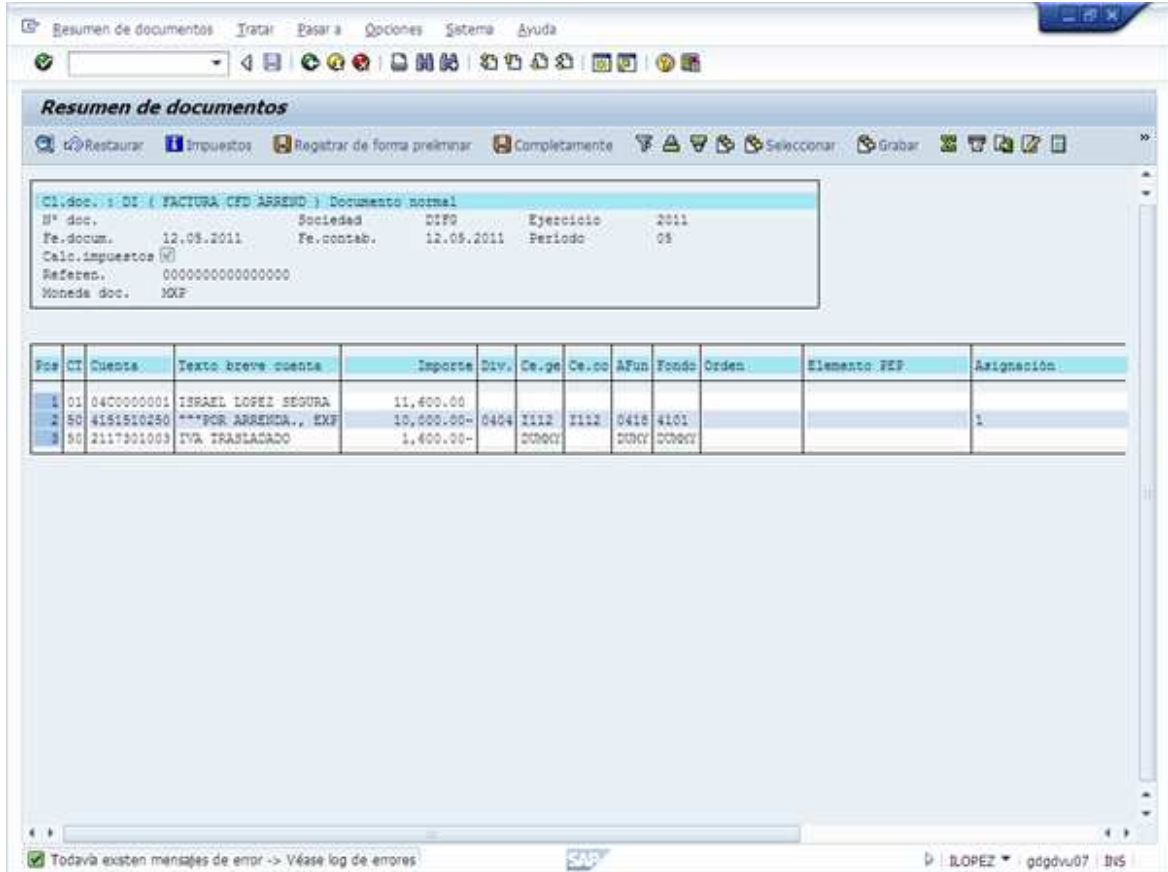

Resumen de documentos

Cl.doc. : DI (FACTURA CFD ARREND) Documento normal
 N° doc. : Sociedad DIFG Ejercicio 2011
 Fe.docum. : 12.05.2011 Fe.contab. : 12.05.2011 Periodo : 05
 Calc. impuestos
 Referen. : 0000000000000000
 Moneda doc. : MXP

Pos	CT	Cuenta	Texto breve cuenta	Importe	Div.	Ce.ge	Ce.co	AFun	Fondo	Orden	Elemento PEP	Asignación
1	01	0400000001	ISRAEL LOPEZ SEGURA	11,600.00								
2	50	4151510250	***POR ARREND., EXP	10,000.00-	0404	I112	I112	0418	4101			1
3	50	2117301003	IVA TRASLADADO	1,600.00-	DUMMY			DUMY	DUMY			

Todavía existen mensajes de error -> Véase log de errores

LOPEZ gdgdu07 IN5

20. El sistema le mostrará el Resumen de la póliza.

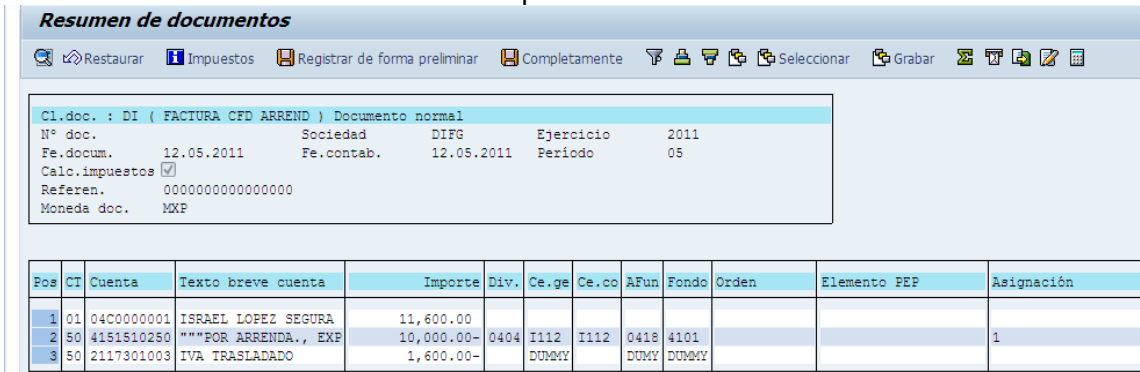

Resumen de documentos

Cl.doc. : DI (FACTURA CFD ARREND) Documento normal
 N° doc. : Sociedad DIFG Ejercicio 2011
 Fe.docum. : 12.05.2011 Fe.contab. : 12.05.2011 Periodo : 05
 Calc. impuestos
 Referen. : 0000000000000000
 Moneda doc. : MXP

Pos	CT	Cuenta	Texto breve cuenta	Importe	Div.	Ce.ge	Ce.co	AFun	Fondo	Orden	Elemento PEP	Asignación
1	01	0400000001	ISRAEL LOPEZ SEGURA	11,600.00								
2	50	4151510250	***POR ARREND., EXP	10,000.00-	0404	I112	I112	0418	4101			1
3	50	2117301003	IVA TRASLADADO	1,600.00-	DUMMY			DUMY	DUMY			

Manual de Usuario

21. Haga **doble clic** en la primera fila de la póliza

1	01	04C0000001	ISRAEL LOPEZ SEGURA	11,600.00						
---	----	------------	---------------------	-----------	--	--	--	--	--	--

El sistema le mostrará la pantalla Corregir Posición de deudor

Corregir Posición de deudor

Postcomputar Otros datos

Cliente: 04C0000001 ISRAEL LOPEZ SEGURA LibMay: 1123106001
 Sociedad: DIFB PASEO DE LA PRESA 172
 SIST.EST.DESARR.DYT.FAM. GUANAJUATO

Posición 1 / FACTURA / 01

Importe: 11,600.00 MXP
 División:
 Fecha base: 12.05.2011
 Bloqueo pago: Vía de pago:
 Asignación:
 Texto: PAGO DE RENTA DEL JARDIN DE LA REBIA E 12/05/2011

22. Escriba la división.



División

23. Escriba la **Asignación**, que es una información adicional de la póliza.

Asignación

24. Haga **clic** en botón . (o presione la secuencia de teclas mayúsculas + F7)

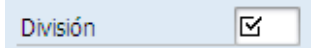
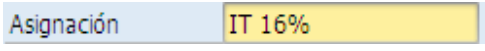
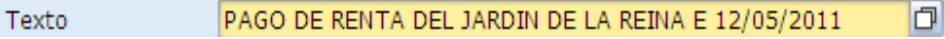
Manual de Usuario

25. Haga clic en botón  . (o presione la secuencia de teclas mayúsculas + F7)
26. Escriba la división. 
27. Escriba la Asignación. 
28. Escriba el texto de la póliza.

29. Haga clic en botón  . (o presione la tecla F3)

Manual de Usuario

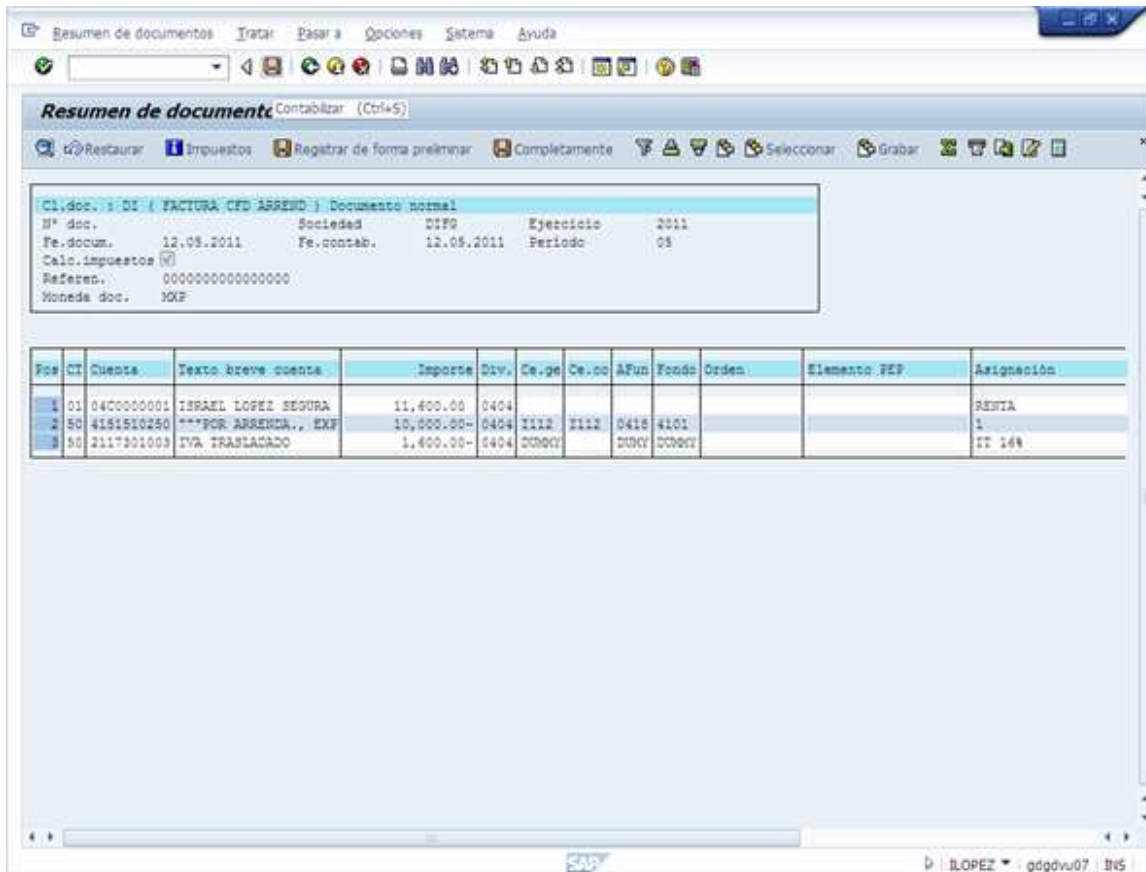
Resumen de documentos



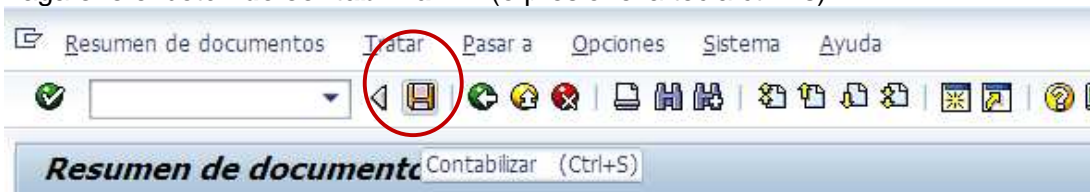

30. Haga clic el botón de contabilizar  (o presione la tecla ctrl +s)

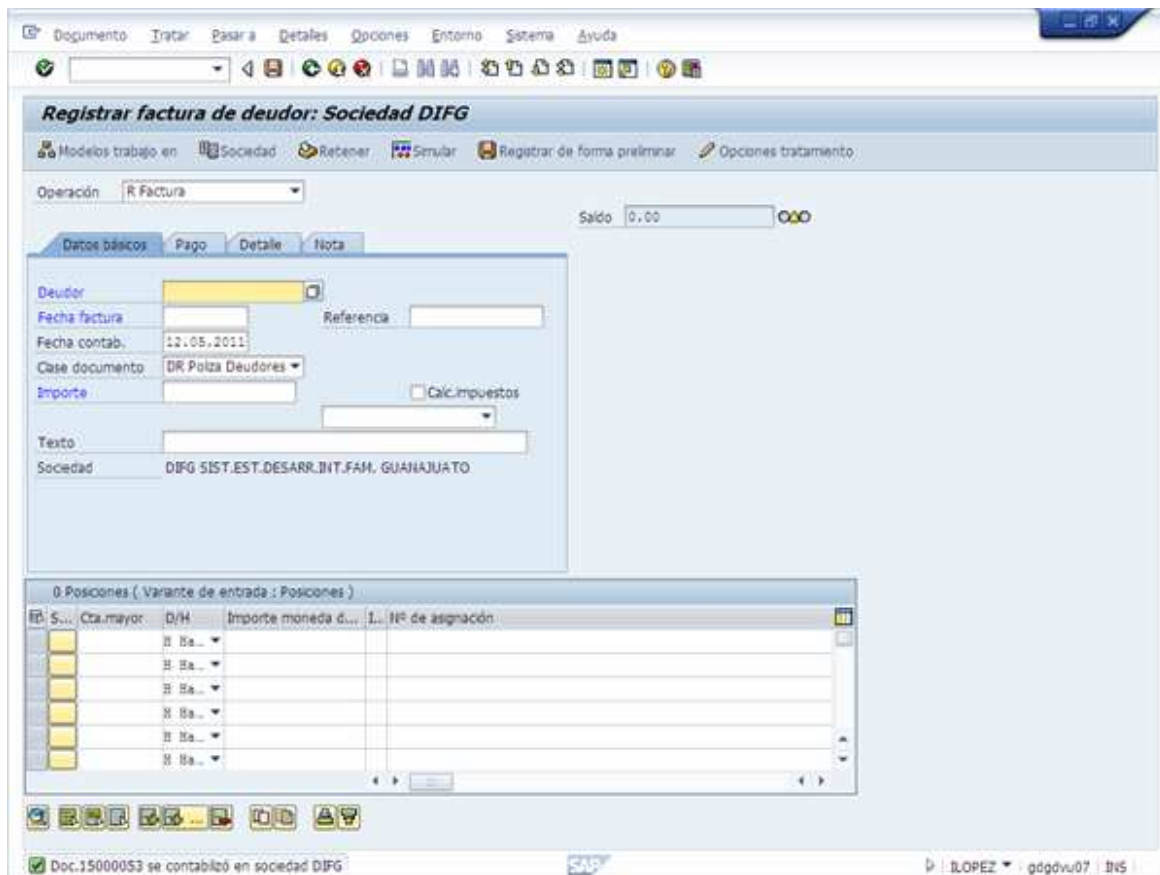

Manual de Usuario

El sistema le mostrará la pantalla de Registrar factura de deudor.



31. El sistema contabilizará la póliza  Doc.15000053 se contabilizó en sociedad DIFG y en ese momento se genera el envío de Correo electrónico al cliente. Con un archivo PDF y el XML.

32. Si requiere impresión física del archivo PDF, continúe con los siguientes pasos.



33. Haga clic en menú **Documento** → **Visualizar** (o presione Ctrl+F2).



Manual de Usuario

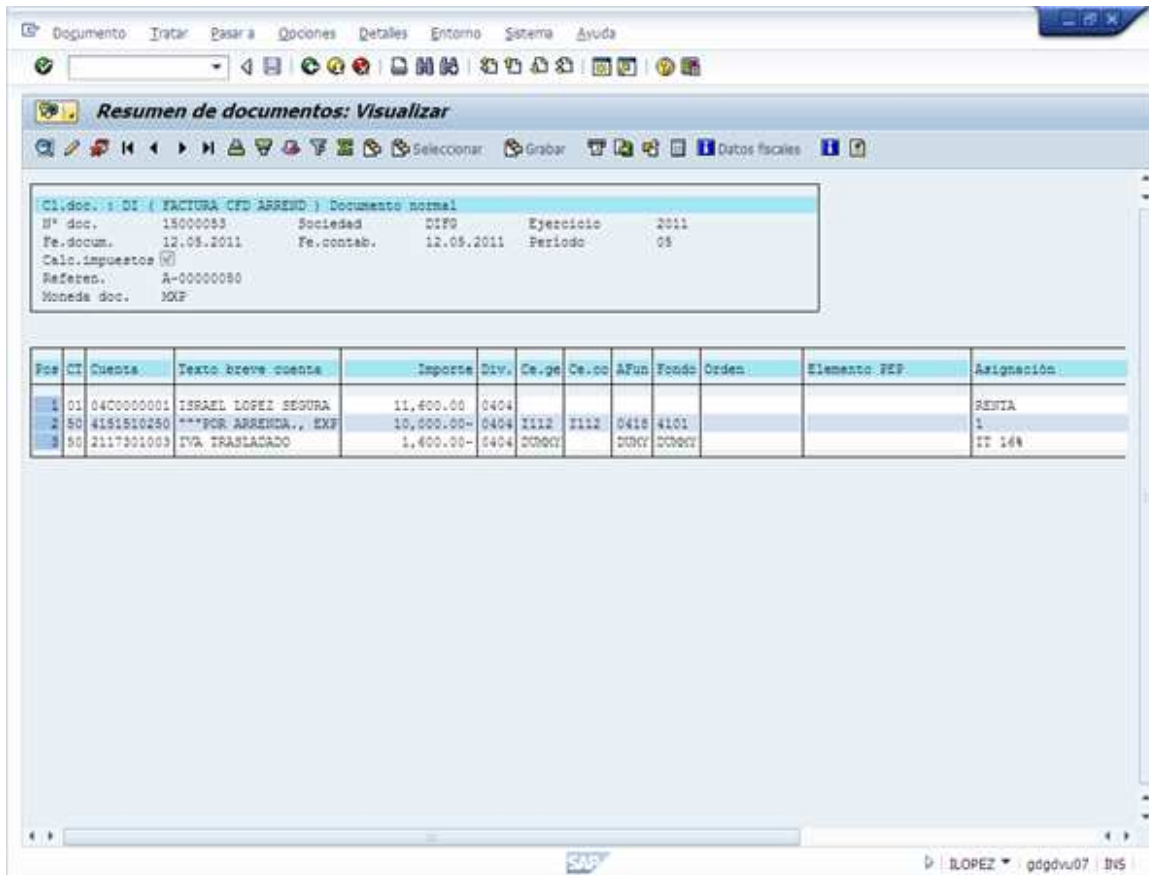

34. Haga clic en el botón. 

35. Seleccione del menú **Lista anexos.** 

Manual de Usuario

Servicio: Lista anexos

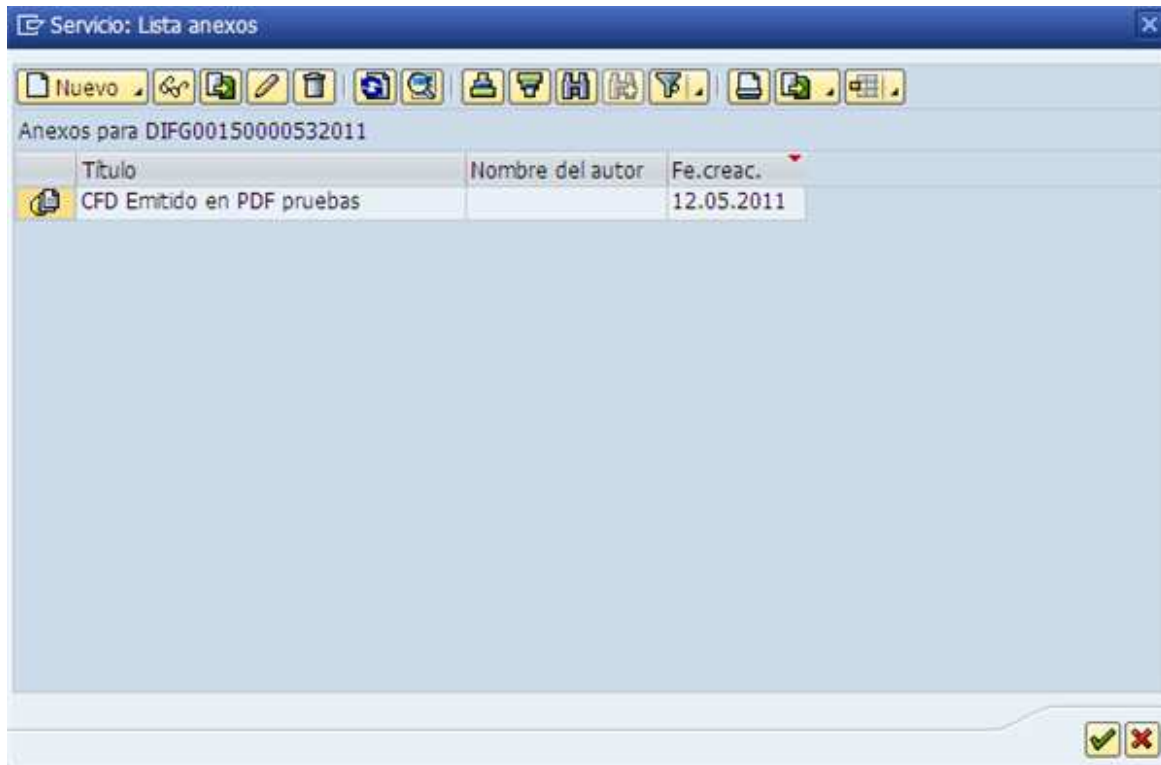

38. Aparecerá el Archivo PDF, Haga **doble clic**, en el renglón.

Titulo	Nombre del autor	Fe.creac.
CFD Emitido en PDF pruebas		12.05.2011



Nota: El Archivo XML se genera de manera automática, demora un par de minutos en reflejarse en el sistema (No Obstante ambos archivos ya fueron remitidos al Correo Electrónico del cliente).

Manual de Usuario

Viewer de documentos CFD Emitido en PDF pruebas.

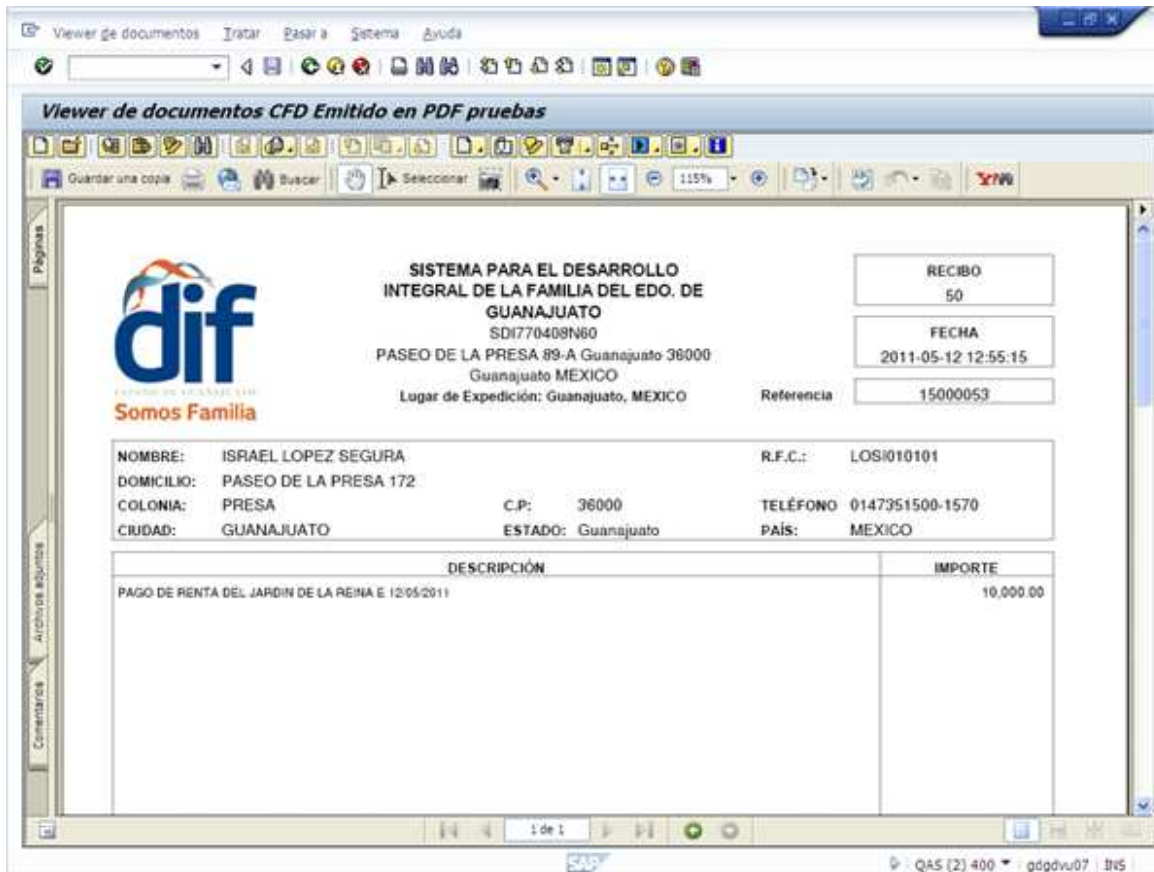

Manual de Usuario

39. Aparecerá la visualización de CFD en formato PDF.

 SISTEMA PARA EL DESARROLLO INTEGRAL DE LA FAMILIA DEL EDO. DE GUANAJUATO SDI770408N60 PASEO DE LA PRESA 89-A Guanajuato 36000 Guanajuato MEXICO Lugar de Expedición: Guanajuato, MEXICO	RECIBO 50				
	FECHA 2011-05-12 12:55:15				
	Referencia 15000053				
NOMBRE: ISRAEL LOPEZ SEGURA DOMICILIO: PASEO DE LA PRESA 172 COLONIA: PRESA CIUDAD: GUANAJUATO	R.F.C.: LOSI010101 TELÉFONO 0147351500-1570 PAÍS: MEXICO				
<table border="1"> <thead> <tr> <th>DESCRIPCIÓN</th> <th>IMPORTE</th> </tr> </thead> <tbody> <tr> <td>PAGO DE RENTA DEL JARDIN DE LA REINA E 12/05/2011</td> <td>10,000.00</td> </tr> </tbody> </table>		DESCRIPCIÓN	IMPORTE	PAGO DE RENTA DEL JARDIN DE LA REINA E 12/05/2011	10,000.00
DESCRIPCIÓN	IMPORTE				
PAGO DE RENTA DEL JARDIN DE LA REINA E 12/05/2011	10,000.00				

40. Haga clic en botón.

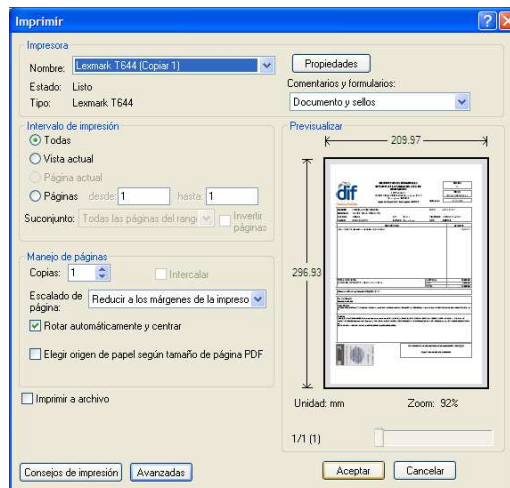

41. Según sea la configuración de la impresora, si fuese necesario o, Haga **Clic** en el botón. 