

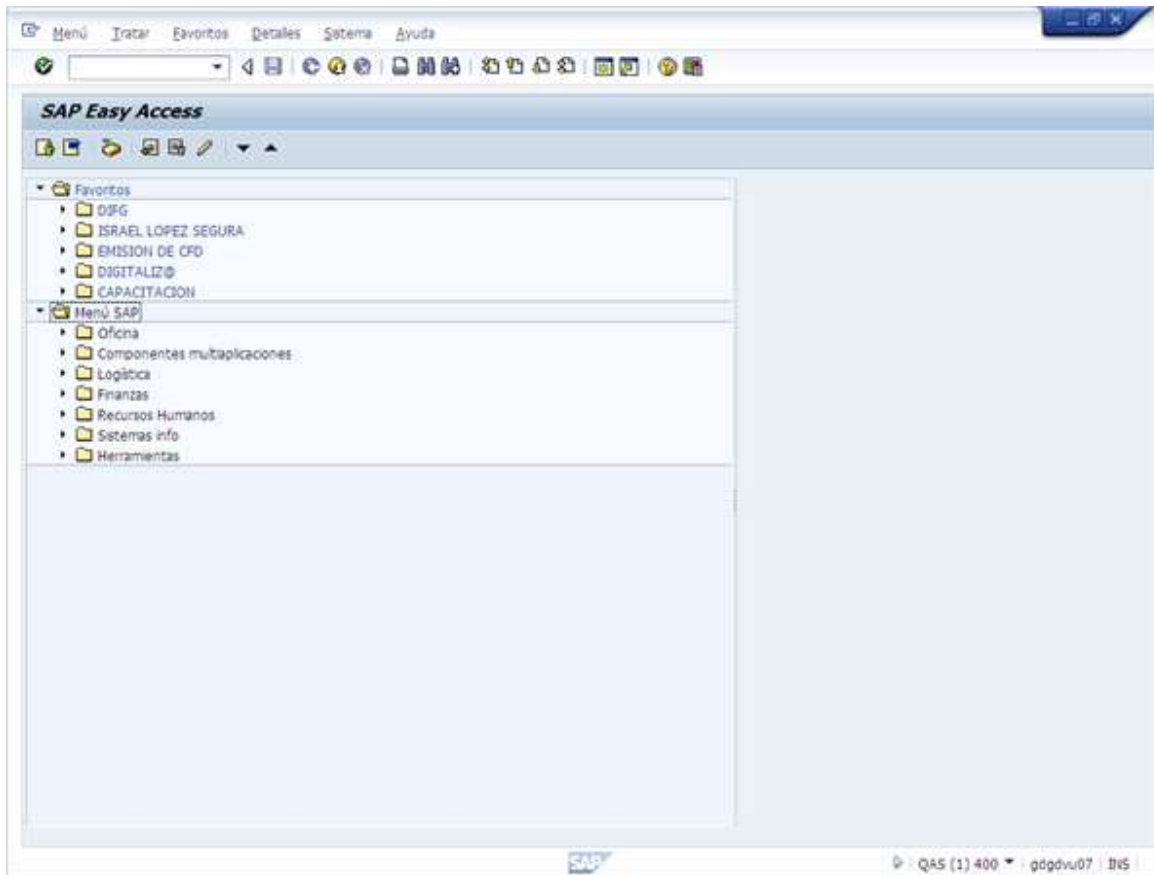

# Manual de Usuario

## Documento de Instrucción

1. Inicie la transacción utilizando la ruta del menú o el código de transacción "FB08".



2. Haga **click** en botón . El sistema le mostrará la pantalla de anulación del documento.

## Manual de Usuario

El sistema le mostrará la ventana de anular documento.

3. **Escriba el número de documento** a cancelar. En el campo correspondiente (número de documento).

4. **Escriba el número de motivo de anulación.** En el campo correspondiente (Motiv. anulación).

5. Haga **clic** para **Visualizar antes de anular** en el botón.

# Manual de Usuario

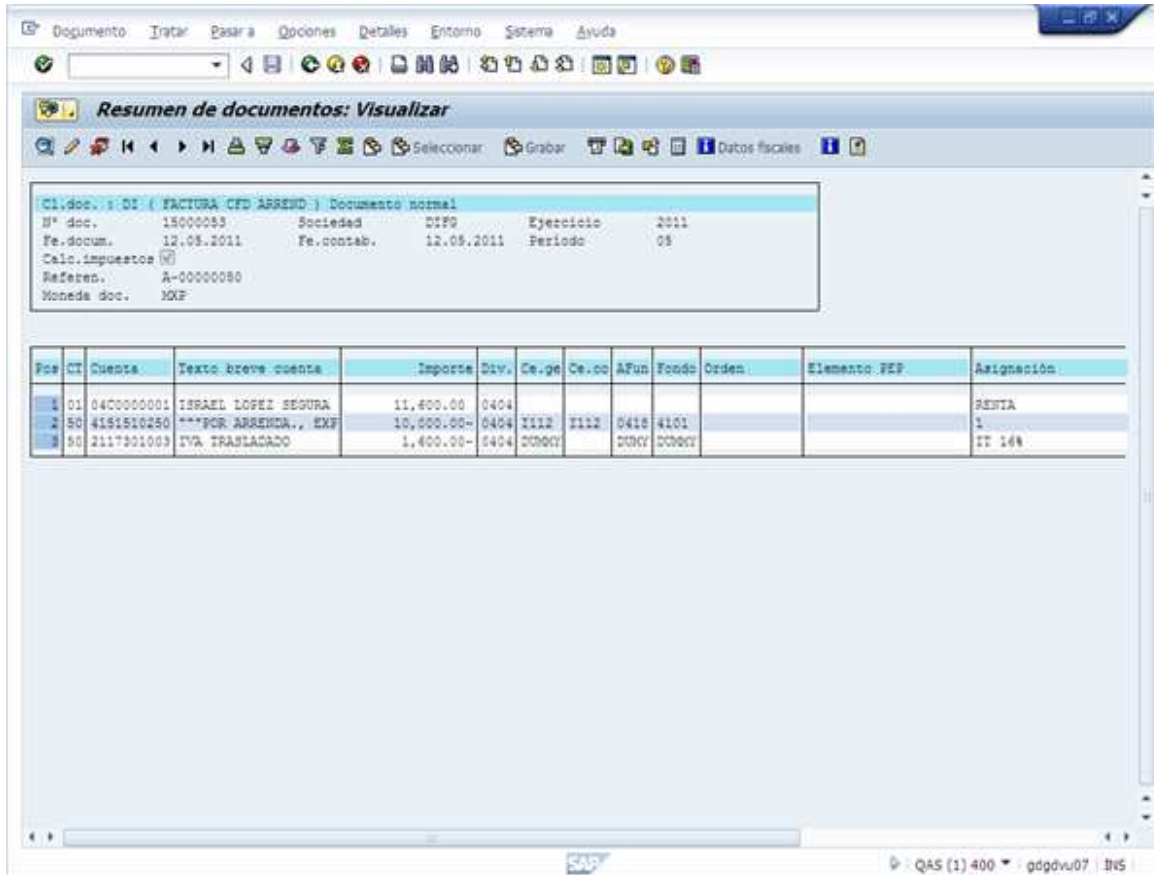

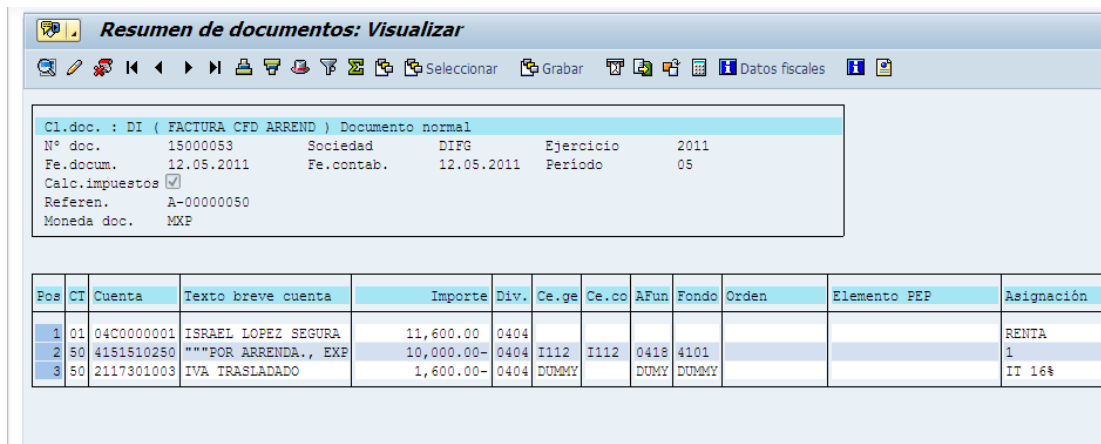

6. Verifique que el documento, sea el correspondiente a cancelación.

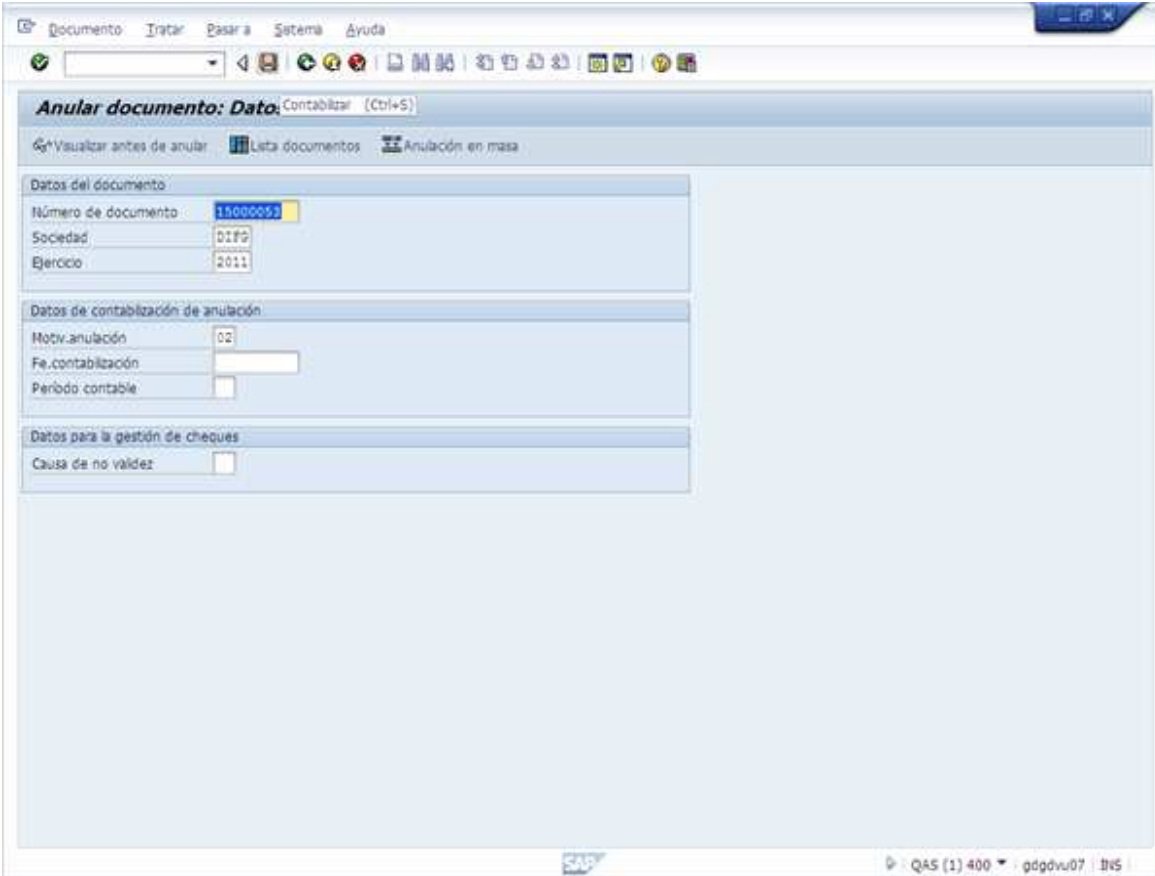

## Manual de Usuario

7. Haga **clic** en botón . Para regresar a la pantalla de de anulación del documento. (ó presione el botón F3)

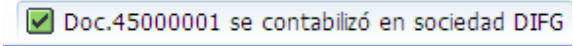

8. Haga **clic** en botón . Para Guardar el cambio.
9. El sistema le mostrará un mensaje en la parte inferior izquierda de la pantalla confirmando que la acción de cancelación se realizó de manera correcta.
- 
10. Si desea verificar el documento que acaba de anular,

## Manual de Usuario

### 11. Haga clic en Documento → Visualizar.

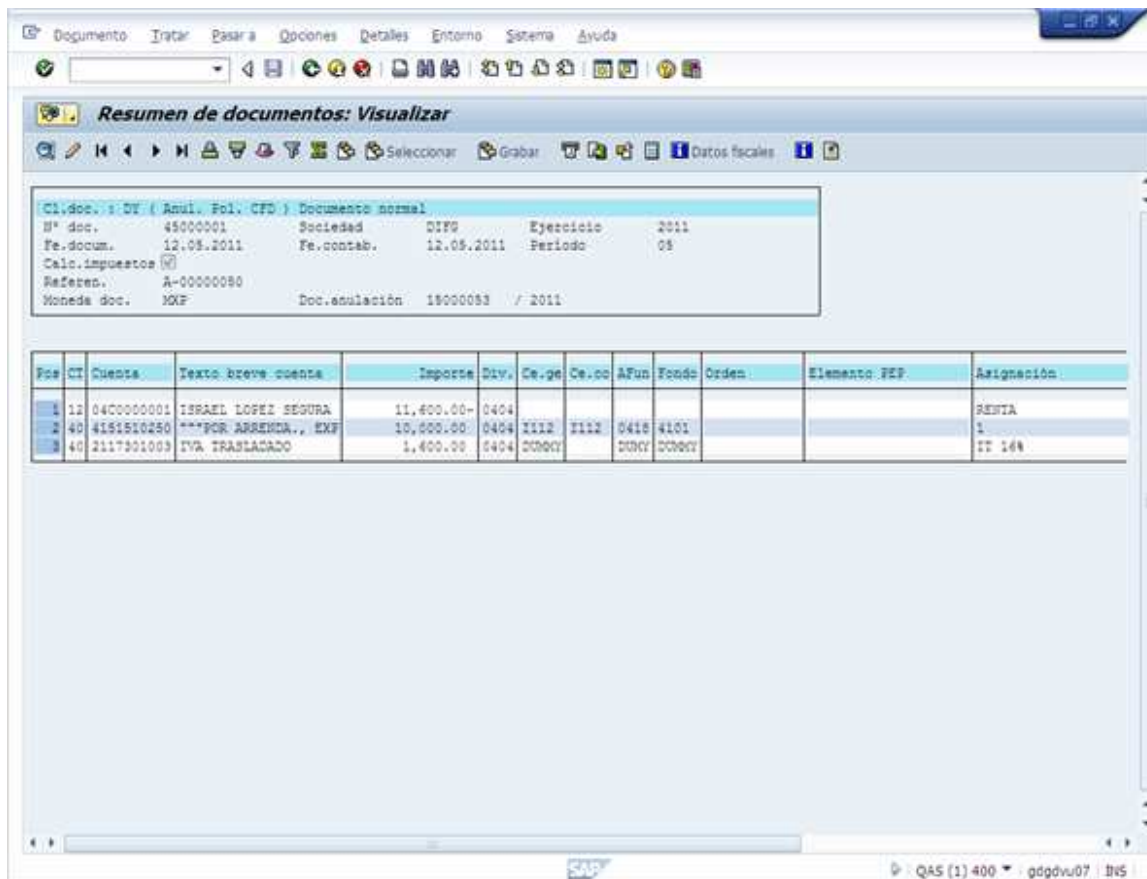
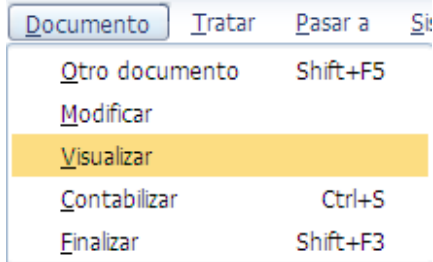

# Manual de Usuario

12. El sistema le mostrará la información del documento.

**Resumen de documentos: Visualizar**

Cl.doc. : DY ( Anul. Pol. CFD ) Documento normal

|                |                                     |               |                 |           |      |
|----------------|-------------------------------------|---------------|-----------------|-----------|------|
| N° doc.        | 45000001                            | Sociedad      | DIFG            | Ejercicio | 2011 |
| Fe.docum.      | 12.05.2011                          | Fe.contab.    | 12.05.2011      | Periodo   | 05   |
| Calc.impuestos | <input checked="" type="checkbox"/> |               |                 |           |      |
| Referen.       | A-00000050                          |               |                 |           |      |
| Moneda doc.    | MXP                                 | Doc.anulación | 15000053 / 2011 |           |      |

| Pos | CT | Cuenta     | Texto breve cuenta    | Importe    | Div. | Ce.ge | Ce.co | AFun | Fondo | Orden | Elemento PEP | Asignación |
|-----|----|------------|-----------------------|------------|------|-------|-------|------|-------|-------|--------------|------------|
| 1   | 12 | 0400000001 | ISRAEL LOPEZ SEGURA   | 11,600.00- | 0404 |       |       |      |       |       |              | RENTA      |
| 2   | 40 | 4151510250 | ***POR ARRENDAM., EXP | 10,000.00  | 0404 | T112  | T112  | 0418 | 4101  |       |              | 1          |
| 3   | 40 | 2117301003 | IVA TRASLADADO        | 1,600.00   | 0404 | DUMMY |       | DUMY | DUMMY |       |              | IT 16%     |

13. El sistema le mostrará el número de la cancelación.

Doc.anulación 15000053 / 2011

**Resumen de documentos: Visualizar**



Cl.doc. : DY ( Anul. Pol. CFD ) Documento normal

|                |                          |               |                 |           |      |
|----------------|--------------------------|---------------|-----------------|-----------|------|
| N° doc.        | 45000001                 | Sociedad      | DIFG            | Ejercicio | 2011 |
| Fe.docum.      | 12.05.2011               | Fe.contab.    | 12.05.2011      | Periodo   | 05   |
| Calc.impuestos | <input type="checkbox"/> |               |                 |           |      |
| Referen.       | A-00000050               |               |                 |           |      |
| Moneda doc.    | MXP                      | Doc.anulación | 15000053 / 2011 |           |      |

| Pos | CT | Cuenta     | Texto breve cuenta    | Importe    | Div. | Ce.ge | Ce.co | AFun | Fondo | Orden | Elemento PEP | Asignación | Texto                              |
|-----|----|------------|-----------------------|------------|------|-------|-------|------|-------|-------|--------------|------------|------------------------------------|
| 1   | 12 | 0400000001 | ISRAEL LOPEZ SEGURA   | 11,600.00- | 0404 |       |       |      |       |       |              | RENTA      | PAGO DE RENTA DEL JARDIN DE LA REI |
| 2   | 40 | 4151510250 | ***POR ARRENDAM., EXP | 10,000.00  | 0404 | T112  | T112  | 0418 | 4101  |       |              | 1          | PAGO DE RENTA DEL JARDIN DE LA REI |
| 3   | 40 | 2117301003 | IVA TRASLADADO        | 1,600.00   | 0404 | DUMMY |       | DUMY | DUMMY |       |              | IT 16%     | PAGO DE RENTA DEL JARDIN DE LA REI |

## Manual de Usuario

14. Si desea ver el archivo XML, haga **clic** en el **botón**. 
15. Haga **clic** en **Lista anexos**. 
16. El sistema le mostrará la pantalla donde aparece el CFD al que cual tendría la póliza, recuerde que al momento de cancelarlo se notifica al SAT que dicha póliza ha sido cancelada.