

Manual de Usuario

Instrucciones

1. Inicie la transacción utilizando la ruta del menú o el código de transacción "ZCFD_LOG".



2. Haga clic en botón . El sistema le mostrará la pantalla de Consulta de Log.

Manual de Usuario

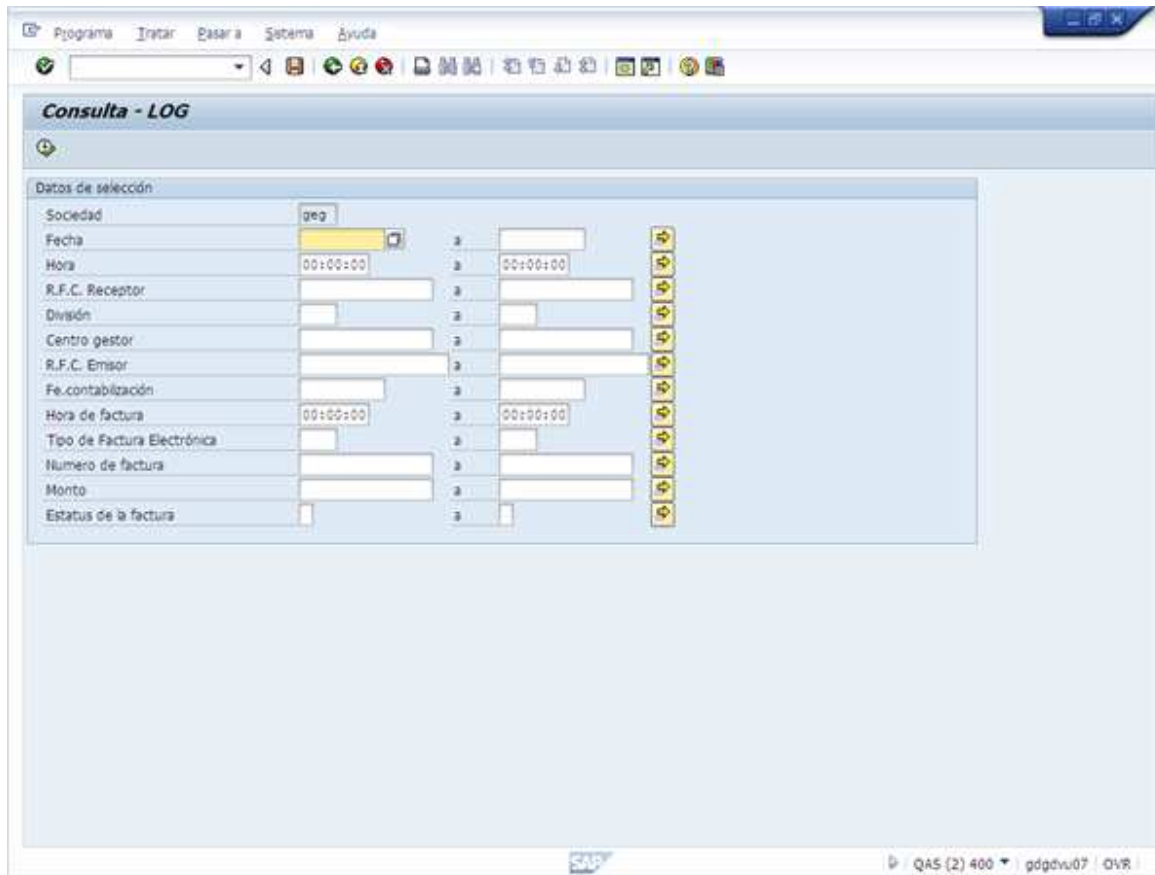

3. Escriba la fecha de recepción del archivo XML

Fecha

4. Haga clic en botón  .

5. El sistema le mostrará un listado de todos los archivos XML que ha sido recibido



Fecha	Hora	Nº ident.fis.1	Soc.	Div.	Centro gestor	Valor del parámetro	Fe.contab.	Hora	Tipo
23.05.2...	10:50:09	GEG850101FQ2	GEG		2901	CCC970926MN7	16.02.2011	14:09:28	
23.05.2011	13:38:01	ITS980526EI2	GEG		0203	SIC940628R83	31.01.2011	13:56:20	
23.05.2011	14:10:08	GEG850101FQ2	GEG		2901	PACC6808034N0	14.04.2011	12:38:03	
23.05.2011	14:35:08	GEG850101FQ2	GEG		2009	CCA9703115F1	04.02.2011	11:41:14	
23.05.2011	14:35:08	GEG850101FQ2	GEG		2009	CCA9703115F1	07.04.2011	09:39:24	
23.05.2011	14:35:08	GEG850101FQ2	GEG		2009	CCC970926MN7	24.03.2011	17:52:47	
23.05.2011	15:05:08	GEG850101FQ2	GEG		2901	CCC970926MN7	24.03.2011	17:52:47	
23.05.2011	15:05:08	GPI060328P30	GEG		2901	CCC970926MN7	18.01.2011	14:36:29	
23.05.2011	15:49:55	GEG850101FQ2	GEG		0613	G5G920908JF8	11.03.2011	10:05:58	
23.05.2011	03:56:28		GEG		2901	CCC970926MN7	16.02.2011	14:09:28	CFD
23.05.2011	10:53:09	GEG850101FQ2	GEG	29	2901	CCC970926MN7		00:00:00	

Manual de Usuario

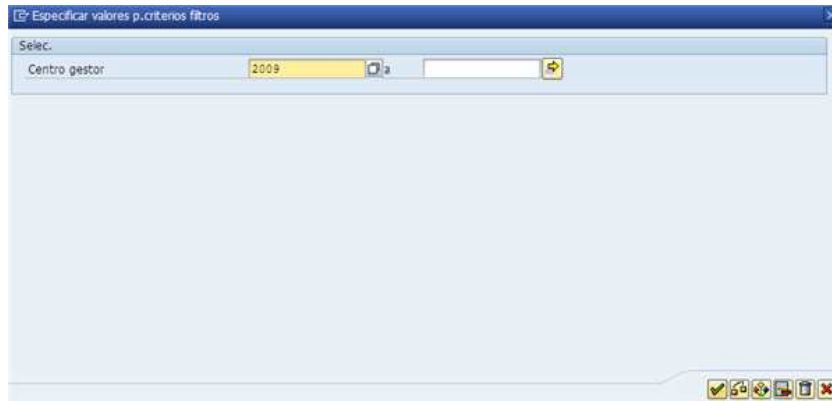
6. Haga clic en botón  para Fijar los Filtros.



7. Escriba el Centro gestor y Haga clic botón .

Fe.contab.	Hora	Tipo	Referencia	Importe ML	Estatus	Observaciones	Det. Obs.
04.02.2011	11:41:14		19	2,717,599.35	1	Recibido en Document Poeline para archivar	
07.04.2011	09:39:24		63	102,946.17	1	Recibido en Document Poeline para archivar	
24.03.2011	17:52:47		FGTO122	860,042.34	1	Recibido en Document Poeline para archivar	
04.02.2011	11:41:14	CFD	19	0.00	0	Comprobante leído exitosamente...	
24.03.2011	17:52:47	CFD	FGTO122	0.00	0	Comprobante leído exitosamente...	
07.04.2011	09:39:24	CFD	63	0.00	0	Comprobante leído exitosamente...	
	00:00:00		19	2,717,599.35	2	000000001712	
	00:00:00		63	102,946.17	2	000000001713	
	00:00:00		FGTO122	860,042.34	2	000000001714	

Manual de Usuario

8. El sistema le mostrará el resultado de la búsqueda.

Fe.contab.	Hora	Tipo	Referencia	Importe ML	Estatus	Observaciones	Det. Obs.
04.02.2011	11:41:14		19	2,717,599.35	1	Recibido en Document Pipeline para archivar	
07.04.2011	09:39:24		63	102,946.17	1	Recibido en Document Pipeline para archivar	
24.03.2011	17:52:47		FGTO122	860,042.34	1	Recibido en Document Pipeline para archivar	
04.02.2011	11:41:14	CFD	19	0.00	0	Comprobante leído exitosamente...	
24.03.2011	17:52:47	CFD	FGTO122	0.00	0	Comprobante leído exitosamente...	
07.04.2011	09:39:24	CFD	63	0.00	0	Comprobante leído exitosamente...	
	00:00:00		19	2,717,599.35	2	000000001712	
	00:00:00		63	102,946.17	2	000000001713	
	00:00:00		FGTO122	860,042.34	2	000000001714	

9. Verifique la referencia de la póliza, el sistema le asignará un número.

Referencia
19
63
FGTO122
19
FGTO122
63
19
63
FGTO122

10. Verifique el status.

Estatus
1
1
1
0
0
0
2
2
2





Status Significado

- 0 Validado por el SAT, OK.
- 1 Documento procesado por DP
- 2 Documento entregado a VIM(Se ha Asignado un número de ID (campo Observaciones), el cual se trabajara todo el proceso de pago.
- 3 Error en la entrada de información
- 4 Error al ser validado por el SAT.

Manual de Usuario

11. **Verifique** y **anote** el número de documento, que aparece en la columna observaciones, ya corresponde al número de ID (ejem. 1712) que se asigna al folio del xml, con el cual se trabajara.

Observaciones	Det. Obs.
Recibido en Document Pipeline para archivar	
Recibido en Document Pipeline para archivar	
Recibido en Document Pipeline para archivar	
Comprobante leído exitosamente...	
Comprobante leído exitosamente...	
Comprobante leído exitosamente...	
000000001712	
000000001713	
000000001714	