

Manual de Usuario

Documento de Instrucción

1. Inicie la transacción utilizando la ruta del menú o el código de transacción.

SAP Easy Access - Menú usuario p. José Alberto Calzonsin



2. Haga clic en el botón  .

Manual de Usuario

Business Workplace de Jose Alberto Calzonsin

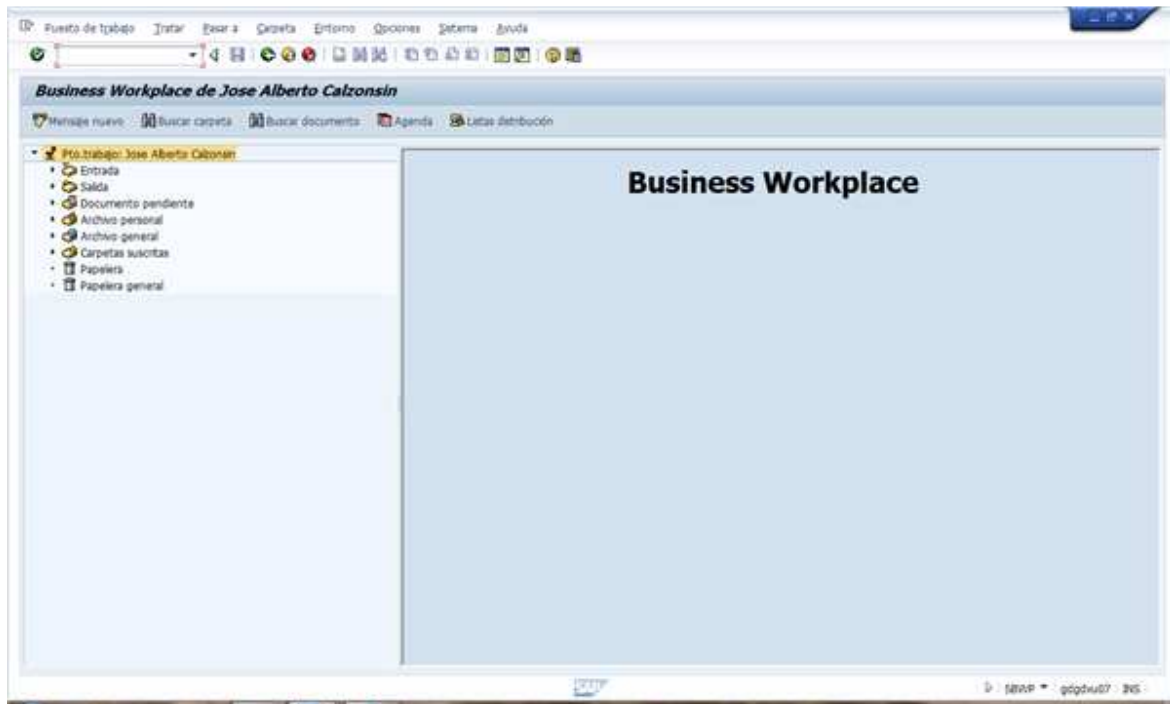

3. Haga clic en el botón **Entrada** .

Desktop

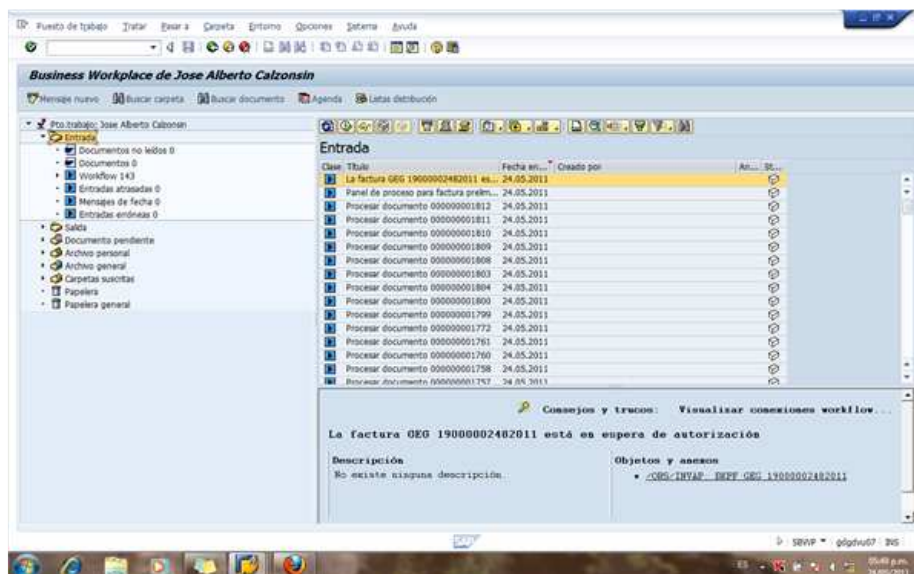

Manual de Usuario

- Haga doble clic en el documento a tratar. **La factura GEG 19000002482011 es... 24.05.2011**

Business Workplace de Rosalba Diaz Olmos

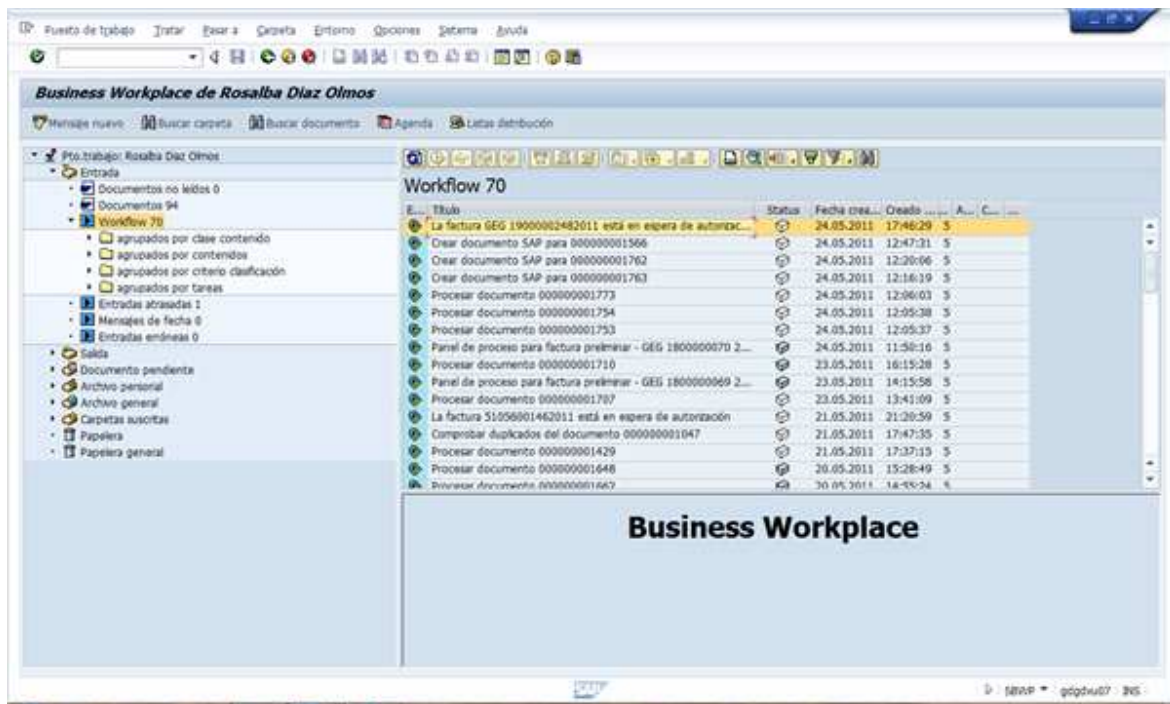

- Haga doble clic en el documento a tratar. **La factura GEG 19000002482011 está en espera de autorizac... 24.05.2011 17:46:29 5**

Manual de Usuario

Autorizar factura 190000248

Resumen factura | Detalles adicionales

Proveedor: CONSULTORIA Y CONSTRUCCIONES

Importe de factura: 480,021.84

Fecha de factura: 04.03.2011

Importe de impuesto: 0.00

Importe neto: 480,021.84

Tipo de pago: 17 - Estandar

Moneda: MXN

Fecha vencimiento: 23.09.2011

Int. impoto:

Calc. Aut. IVA:

Alínea:

Saldo: 482,836.13

Cuenta d...	Centro d...	Debe/...	Importe d...	Porcentaje	Código emp...	Elemento PEP	Orden CO
211791000	C2009	Debit	832.48	0.17		00.11.XE32.1001.0001	
211791004	C2009	Debit	2,981.42	0.43		00.11.XE32.1001.0001	
		Debit	0.00	0.00			
		Debit	0.00	0.00			
		Debit	0.00	0.00			

Autorizador	Oronomec.	Acción registrada	Resumen de Comentarios
ROSALBA DIAZ	05/24/2011 17:47:55	Información financiera reproducida	RES CORRECTA
WF-BATCH	05/24/2011 17:48:29	Factura presentada para autorizar	

- Haga clic en Factura SAP botón . Siempre deberá de verificar que la información sea correcta.

Manual de Usuario

Modificar documento preliminar: Resumen

Modificar documento preliminar: Resumen

Moneda: Entrada rápida Impuestos Mod. Input Cabeceza de documento Verificar

Fecha documento: 24.02.2011 Clase: 901 Sociedad: GTO
 Fecha contabil.: 24.05.2011 Período: 0 Moneda: 901
 MI documento: 190000248 Ejercicio: 2011 Fe. conversión: 24.05.2011
 Referencia: 822041 Di. Interloc.:
 Tit. cab. doc.: GEG.11.XE32.1002.0001 Costos totales: Ent. netas:
 Núm. de tienda: Ctd. asignas: Pos.:

Pos	CT	Div.	Nº	sta.	Descripción...	TVA	Cuenta	Importe
001	31	20	80244		CONSULTORIA Y CONTRATACIONES			480,021,86-
002	70	20	1235041500	0F1100000003	0000			482,936,13
003	90	20	2117918002	0.2	4 (ICOMIC) IMPTI			832,45-
004	90	20	2117918006	0.8	4 RETENCION CMA			2,081,42-

D: 482,936,13 R: 482,936,13 Pos: 4 0,00

Otra posición de documento:
 Di. Cont: Cuenta: Ind.OME: OMov: Soc. nueva:

- Haga clic en botón . (Método abreviado, del teclado, presione la tecla "F3")

Manual de Usuario

Autorizar factura 190000248

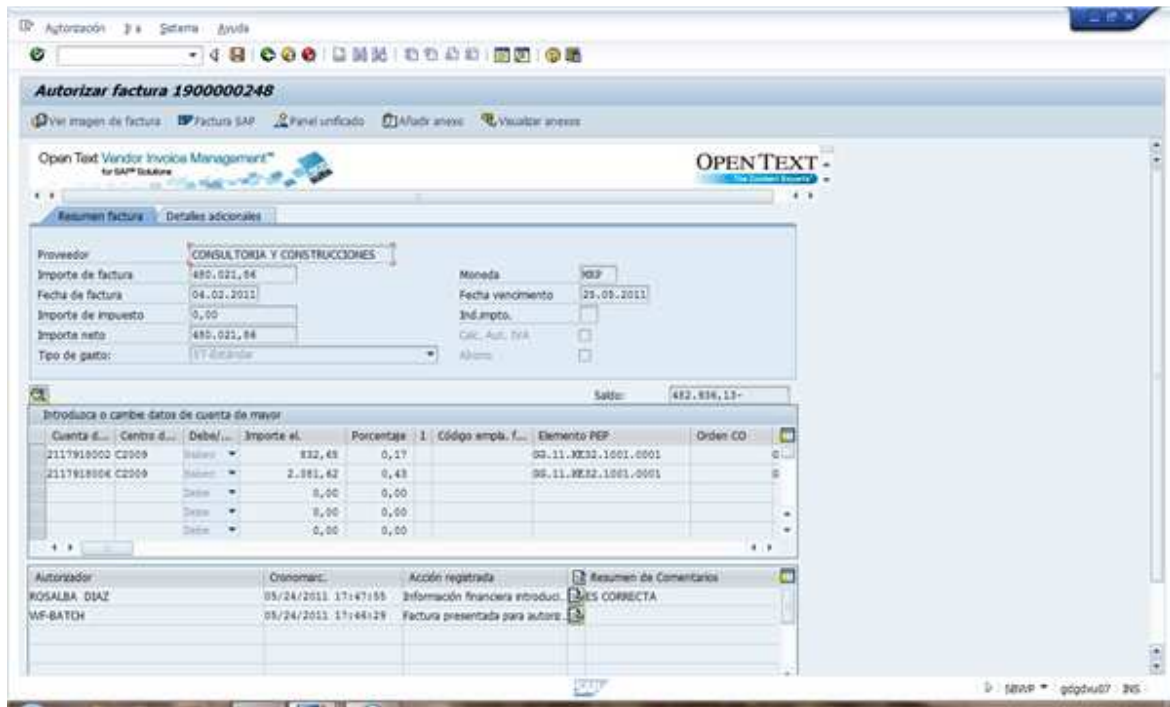

8.

Resumen factura Detalles adicionales

Proveedor: CONSULTORIA Y CONSTRUCCIONES

Importe de factura: 480.021,86

Fecha de factura: 04.02.2011

Importe de impuesto: 0,00

Importe neto: 480.021,86

Tipo de gasto: ST-Estándar

Moneda: MXP

Fecha vencimiento: 25.05.2011

Ind.impto.:

Calc. Aut. IVA:

Abono:

Saldo: 482.936,13-

Introduzca o cambie datos de cuenta de mayor

Cuenta d...	Centro d...	Debe/...	Importe el.	Porcentaje	I	Código empl. f...	Elemento PEP	Orden CO
2117918002	C2009	Haber	832,65	0,17			GG.11.KE32.1001.0001	G
2117918006	C2009	Haber	2.081,62	0,43			GG.11.KE32.1001.0001	G
		Debe	0,00	0,00				
		Debe	0,00	0,00				
		Debe	0,00	0,00				

Autorizador: ROSALBA DIAZ, Cronomarc.: 05/24/2011 17:47:55, Acción registrada: Información financiera introduci...
 Autorizador: WF-BATCH, Cronomarc.: 05/24/2011 17:46:29, Acción registrada: Factura presentada para autoriz...

Resumen de Comentarios: ES CORRECTA

Manual de Usuario

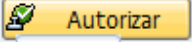
9. Haga clic en control  .

Autorizar confirmación

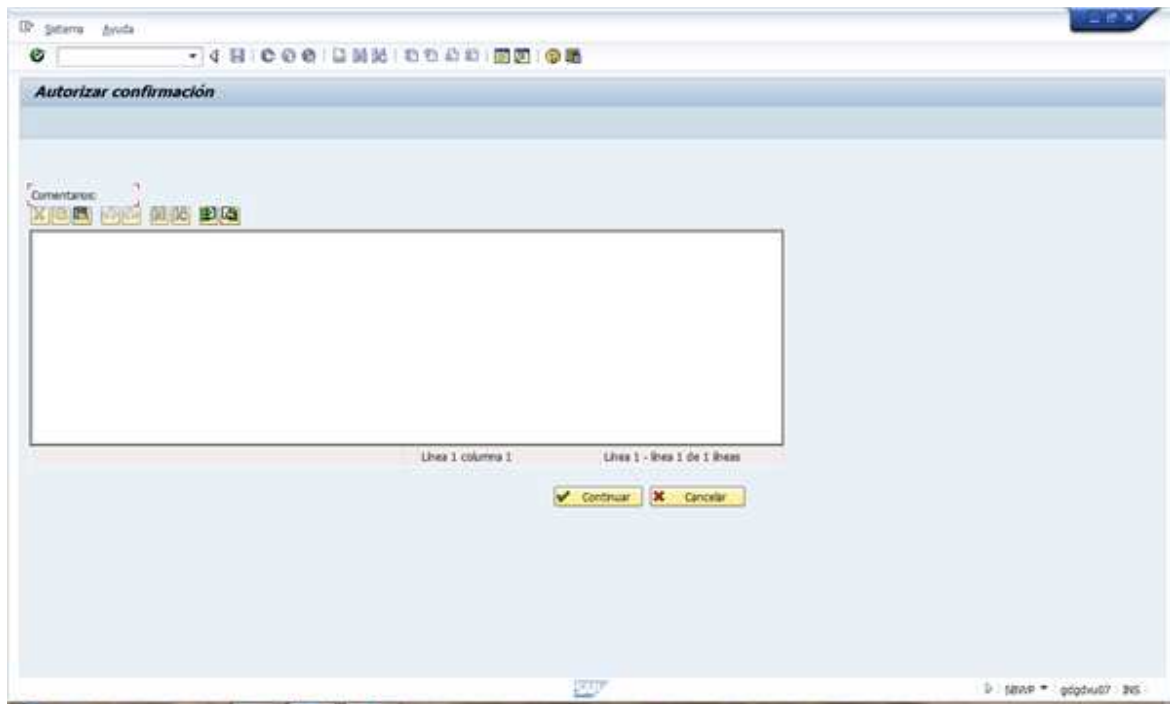

10. Escriba la razón de su decisión.

Comentarios:

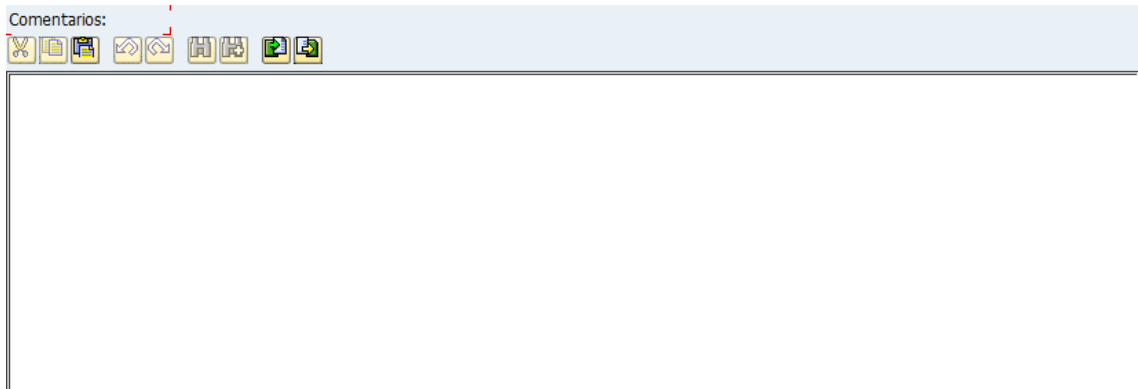

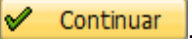
11. Haga clic en control . Es en este momento el sistema contabiliza de manera automática el pago.